

RZUT POŁACI DACHOWEJ

Akcesoria dachowe

Nazwa	Jednostka	Dachy	Razem
Nasadki kominowe wentylacyjne (50.0)	szt.	38.00	38.00
Denka rynien dachowych okrągłe (125)	szt.	2.00	2.00
Długość rynien dachowych okrągłych (125)	m	41.04	41.04
Uchwyty rynien dachowych okrągłe (125)	szt.	66.00	66.00
Narozniki rynien dachowych okrągłe wewnętrzne (125/90.0°)	szt.	2.00	2.00
Narozniki rynien dachowych okrągłe zewnętrzne (125/90.0°)	szt.	2.00	2.00
Długość rur spustowych okrągłych (125)	m	26.74	26.74
Kolanka rur spustowych okrągłe (125/67.5°)	szt.	8.00	8.00
Leje spustowe okrągłe (125)	szt.	8.00	8.00
Uchwyty rur spustowych okrągłe (125)	szt.	24.00	24.00
Zakończenia rur spustowych zakrzywione okrągłe (125)	szt.	8.00	8.00

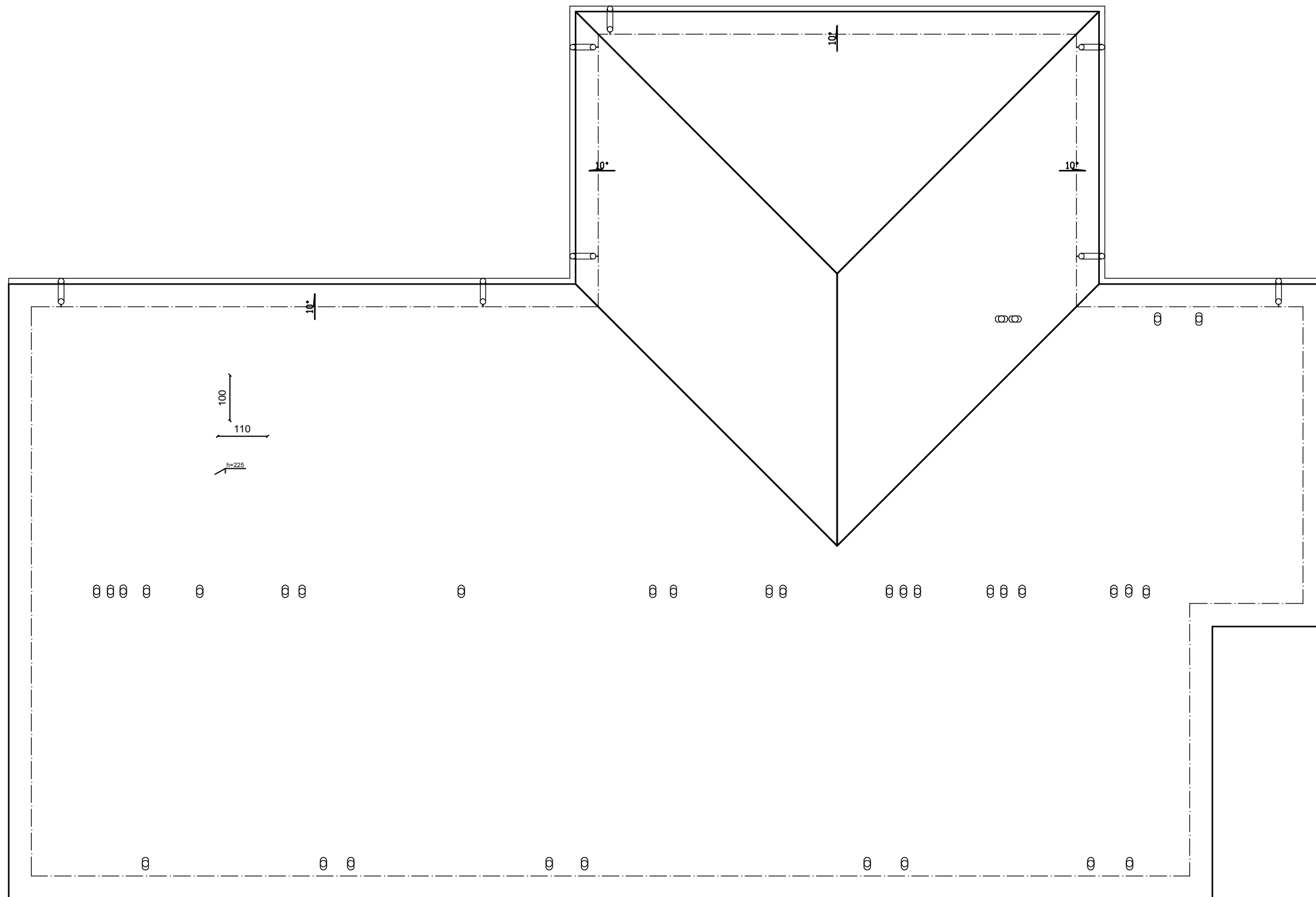

Połacie dachu			
Dach 1	Nr połaci	Nachylenie [°]	Powierzchnie [m²]
	1	10.00	33.81
	2	10.00	349.74
	9	10.00	35.12
	10	10.00	35.15

Powierzchnie dachów						
	Powierzchnie [m²]	Okapy [m]	Kalenice [m]	Narozniki [m]	Kosze [m]	Kr. szczytowe [m]
Dachy	453.82	41.04	35.04	16.45	16.45	27.50
Facjatki	0.00	0.00	0.00	0.00	0.00	0.00
Razem	453.82	41.04	35.04	16.45	16.45	27.50

UWAGA:
 Komin wentylacyjny wykonać w ścianach konstrukcyjnych i przejście kanału wentylacyjnego przeprowadzić przez wieńiec żelbetowy dla pojedynczego kanału ceramicznego wentylacyjnego. Przedmiotowe rozwiązanie stosować dla wszystkich wieńców żelbetowych, przez które przechodzi wentylacja. Zachować ciągłość zbrojenia wieńca żelbetowego.

87-800 Włocławek, ul. Planty 4/6 m13, tel. 604 868 711 e-mail: r.macek2009@tlen.pl					Niniejszy dokument oraz zawarte w nim informacje są własnością ZAKŁADU USŁUG BUDOWLANYCH ROMAN MAĆEK i nie mogą być kopiowane, powielane ani udostępniane stronie trzeciej (w częściach jak i w całości) bez pisemnej zgody		FORMAT A3
ZLECENIODAWCA: Gmina Wielgie ul. Starowiejska 8 ; 87-603 Wielgie					TYTUŁ: Budowa boiska sportowego wraz z infrastrukturą towarzyszącą w miejscowości Teodorowo.		SKALA 1:100
TEMAT: Rzut połaci dachowej- zaplecze sportowe							STADIUM P.B.
PROJ.	IMIĘ I NAZWISKO	NR UPRAWNIENI	DATA	PODPIS	NUMER RYS.:	REWIZJA	ARKUSZ
PROJ.	Roman Maćek	UAN-V8386-5/15/88Wk	17.11.2016		11	00	1/1
WYK.	Janina Celmer	GT-8386-5/41/76Wk UA-V-7342-5/78/92Wk	17.11.2016				
SPR.			17.11.2016				
SPR.			17.11.2016				